



RKBS De Waterwilg

Zorgplan 2021-2022

RKBS De Waterwilg
De Poort 4
2631 PT Nootdorp
Info@dewaterwilg.nl
www.dewaterwilg.nl
015-3105300



Traject Leerlingenzorg RKBS De Waterwilg

Op de Waterwilg is de zorg verdeeld in meerdere stappen. In de bijlage is een schematische weergave van deze zorgniveaus opgenomen. Er is te zien hoe het traject van het ene naar het andere zorgniveau verloopt.

1. Hulp binnen de klas: Verlengde instructie, verrijking, aanpassingen in de klas.
2. Zorgleerling (leerkracht/IB houdt contact met buitenschoolse zorgverlening zoals eerste lijn GGZ, logopedie, particuliere RT, dyslexiebehandeling, speltherapie, groepstrainingen via gemeente)
3. Extra hulp binnen de school: RT/SMW/fysio/KG/SEN
4. Preventieve Ondersteuning via PPO Delflanden
5. Ontwikkelingsperspectiefplan (OPP)
6. Zorgarrangement via PPO Delflanden
7. Verwijzing S(B)O, toelaatbaarheidsverklaring via PPO Delflanden

Zorgoverleg-momenten:

Om de zorg van alle leerlingen te borgen initiëren de intern begeleiders regelmatig momenten met iedere groepsleerkracht om de ontwikkeling van alle leerlingen in de klas te evalueren. Dit gebeurt op de volgende wijze:

- A. De IB-ers lezen de notulen van de parallelvergaderingen waar zowel leerlingen als het groepsproces besproken wordt. Indien nodig stelt de leerkracht(en) het groepsplan bij of zet de IB-er acties uit op schoolniveau. (2 keer per maand)
- B. De IB-ers bespreken alle leerlingen met de leerkrachten 3 keer per jaar (november, maart, juni). Deze momenten vinden ook spontaan plaats op initiatief van de leerkracht of IB-er als er vragen of zorgen zijn. Indien nodig doet de leerkracht aanpassingen in de klas of zet de IB-er acties uit. (ten minste 3 keer per schooljaar)
- C. De IB-ers evalueren de resultaten van de CITO na afname in januari en juni. Indien nodig doet de leerkracht aanpassingen in de klas of zet de IB-er acties uit. (2 keer per schooljaar)
- D. De IB-ers evalueren de resultaten van KanVAS na afname in oktober en april. Indien nodig stelt de leerkracht(en) het groepsplan bij of zet de IB-er acties uit op schoolniveau. (2 keer per schooljaar)
- E. De IB-ers bekijken de schoolrapporten in maart en juli. (2 keer per schooljaar)

Daarnaast hebben de intern begeleiders de volgende interne overleggen:

- IB-overleg: wekelijks
- SOT: SchoolOndersteuningsTeam bestaande uit directeur, schoolmaatschappelijk werk, orthopedagoog van Onderwijs Adviesdienst Zoetermeer en intern begeleiders (1 keer per 8 weken)
- MT-overleg: Managementteam-overleg waar leeropbrengsten, groepszorg en zorgbeleid wordt besproken en geëvalueerd (wekelijks)

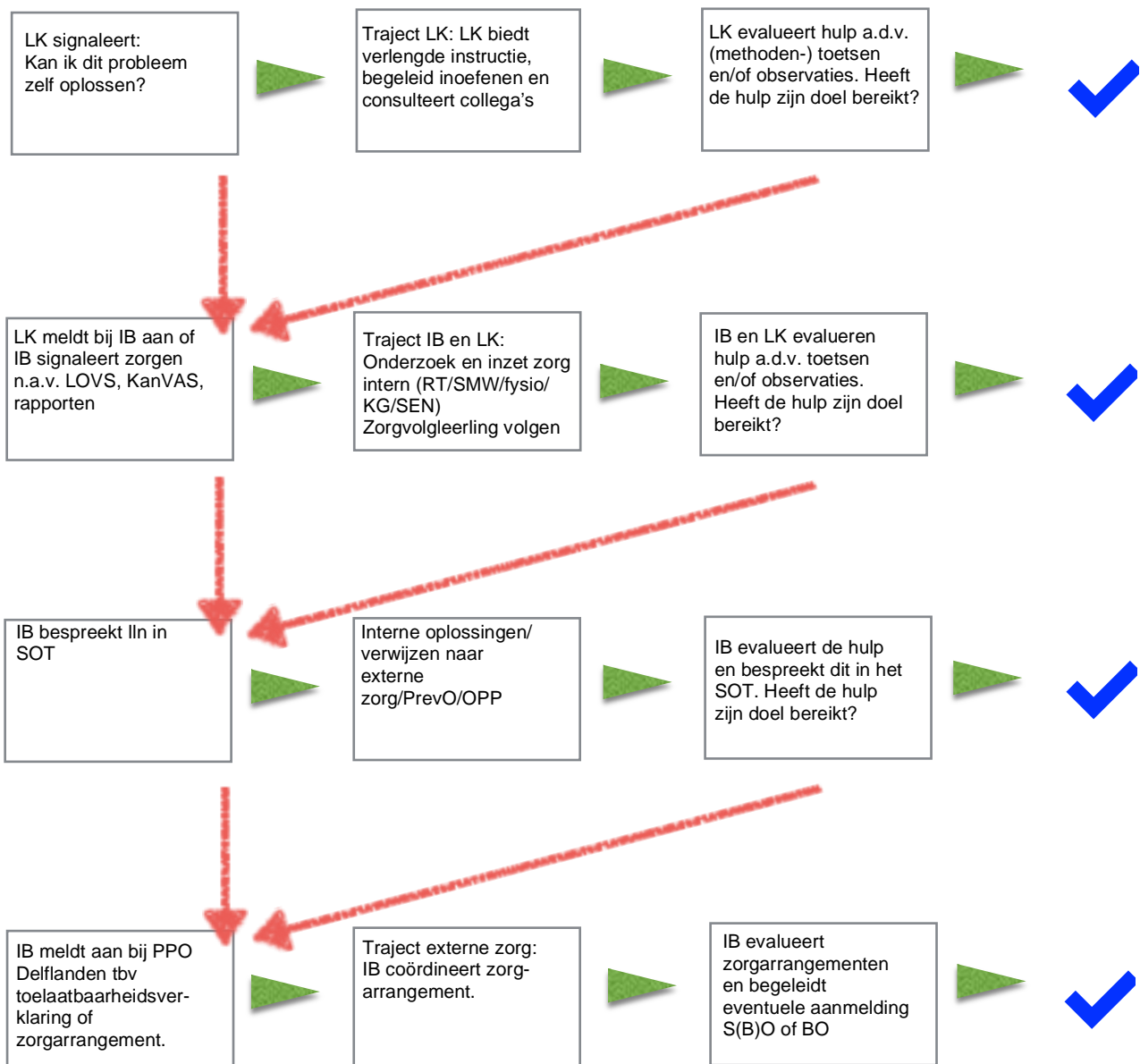

Afkortingen:

LK:	Leerkracht
IB:	Intern begeleider
LOVS:	Leerlingvolgsysteem leerresultaten volgens Cito
KanVAS:	Sociaal-emotioneel leerlingvolgsysteem volgens Kanjertraining
RT:	Remedial Teaching
SMW:	School Maatschappelijk Werk
fysio:	Fysiotherapie
KG:	Kangoeroegroep (ondersteuning voor meer-en hoogbegaafden)
PrevO:	Preventieve Ondersteuning Samenwerkingsverband
OPP:	Ontwikkelingsperspectiefplan